

NY-I HOMLOKZAT M 1:100

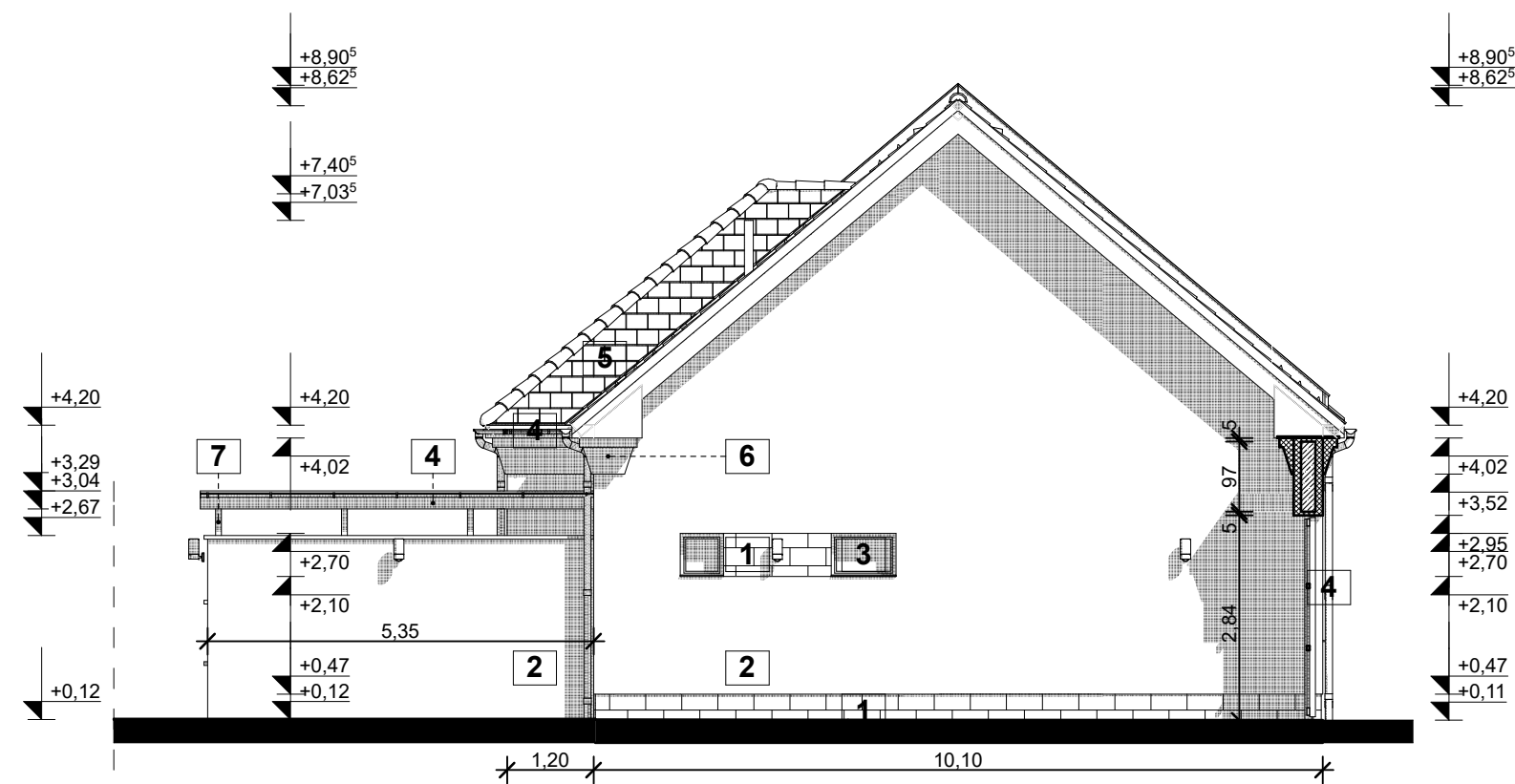

É-I HOMLOKZAT M 1:100

SZÍN- ÉS ANYAGHASZNÁLAT:

- 1., natúr Travertin mészkő lapburkolat
- 2., törtfehér színű vékonyvakolat
- 3., dió színű műanyag nyílászárók (redőnyrel vagy zsaluziával)
- 4., barna színű LINDAB csatornák és bádogos szerkezetek RAL 8017
- 5., barna színű BRAMAC TECTURA beton tetőcserép
- 6., törtfehér színű ragasztott XPS párkányzat
- 7., barna színű acélszerkezetek RAL 8017 és kerítéskapu faburkolattal
- 8., dió színű HÖRMANN garázskapec és felülvilágító
- 9., napelem
- 10., VELUX tetőkibúvó és bevilágító
- 11., dió színű fa kerítésmező



GYULA-TERV
Építész- és Mérnökiroda Bt.
 Székhely: 5700 Gyula, Temesvári út 57.
 E-mail: gyulaterv@t-online.hu
 Iroda: Gyula, Temesvári út 57. /9.
 Tel.: 66/462-595
 MÉK azonosító: C-4-47

Tervező:
 Kónya Géza
 építész tervező szakmérnök
 Gyula, Mátyás kir. u. 42/A.
 É 04-0160
 Mobil: 30/905-2196

Építmény megnevezése, ingatlan címe és helyrajzi száma:
 Lakóépületek építése
 Gyula, Blanár László utca 12., 4574 hrsz. "A" jelű ép.

Építtető/megbízó:

Tervrajz megnevezése:
 homlokzatok 1

Méretarány:
 1:100

Tervfajta:
 egysz. kiviteli

Dátum:
 2021.05.20.

Rajzjel:
E-5