

A1-A1 METSZET M 1:100

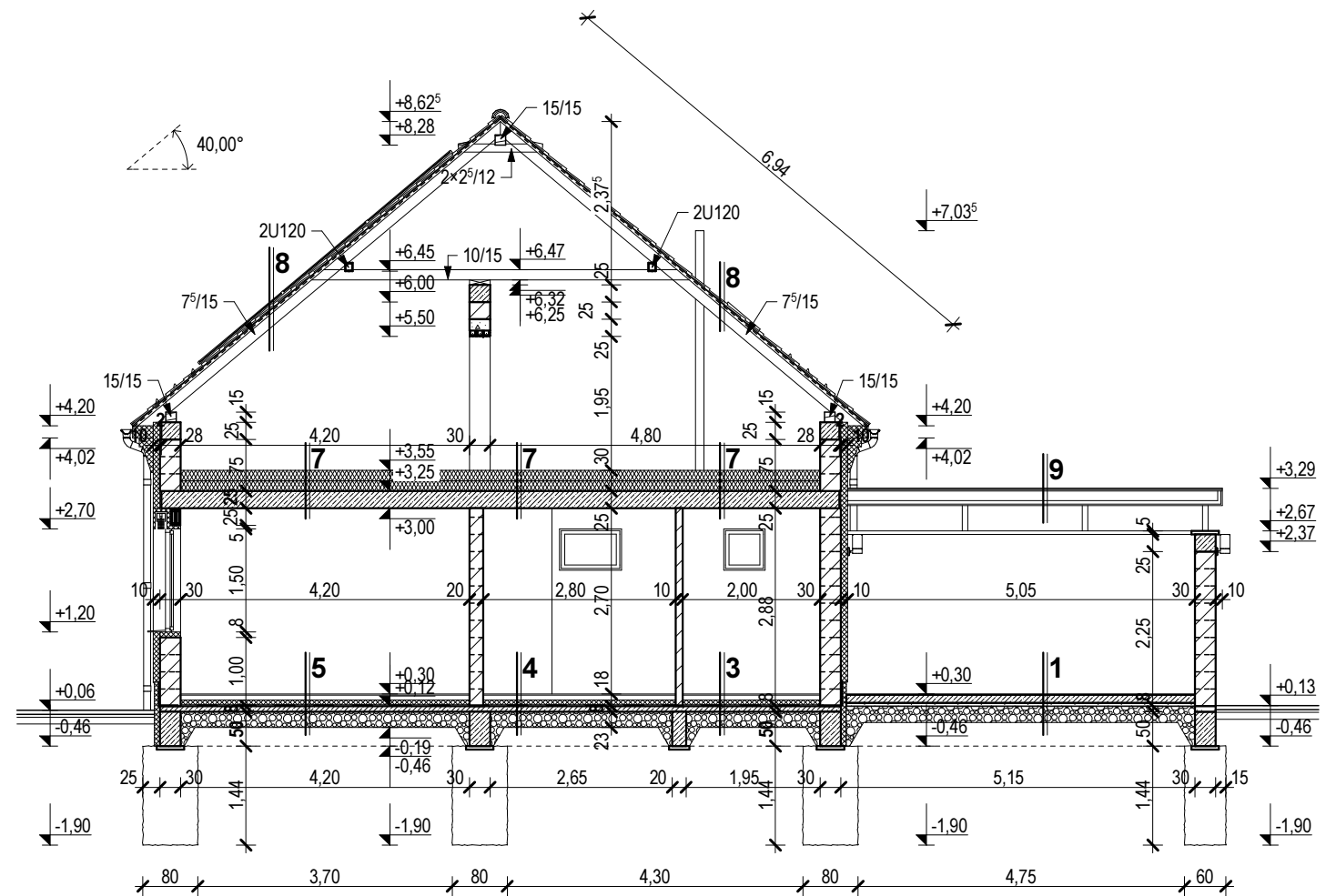

A2-A2 METSZET M 1:100

RÉTEGRENDEK:

<p>1 cs.m.ker.+flex ragasztó+kent szig. 1⁵ cm mon. vb. teraszlemez 12 cm szerelőbeton 5 cm töm. kavicsagyazat töm. feltöltés termett talaj</p>	<p>2 gress lap+ragasztó 1 cm vasalt aljzatbeton 7 cm PE technológiai fólia 1 rtg. Styrofoam XPS 5 cm Trend HS 4 mm 1 rtg. vasalt aljzatbeton 8 cm Styrofoam XPS 5 cm töm. kavicsagyazat 23 cm töm. feltöltés termett talaj</p>	<p>3 kerámia+ragasztó 1⁵ cm vasalt aljzatbeton 6 cm PE technológiai fólia 1 rtg. Austrotherm AT-N100 5 cm Austrotherm Grafit 100 5 cm Trend HS 4 mm 1 rtg. vasalt aljzatbeton 8 cm töm. kavicsagyazat 23 cm termett talaj</p>	<p>4 kerámia+ragasztó 1⁵ cm kent szigetelés 2 rtg. vasalt aljzatbeton 6 cm PE technológiai fólia 1 rtg. Austrotherm AT-N100 5 cm Austrotherm Grafit 100 5 cm Trend HS 4 mm 1 rtg. vasalt aljzatbeton 8 cm töm. kavicsagyazat 23 cm termett talaj</p>	<p>5 lam. parketta+alátét 1 cm aljzatkiegyenlítő 0⁵ cm vasalt aljzatbeton 6 cm PE technológiai fólia 1 rtg. Austrotherm AT-N100 5 cm Austrotherm Grafit 100 5 cm Trend HS 4 mm 1 rtg. vasalt aljzatbeton 8 cm töm. kavicsagyazat 23 cm termett talaj</p>
<p>6 Isover hőszigetelés 2x15 cm párazáró fólia 1 rtg. EU ger. vb. földem felbetonnal 25 cm EPS hőszigetelés 30 cm vékonyvakolat 0⁵ cm</p>	<p>7 Isover hőszigetelés 2x15 cm párazáró fólia 1 rtg. EU ger. vb. földem felbetonnal 25 cm vakolat 1 cm</p>	<p>8 Bramac tetőcserép 5/3 cm ellenléc 5/5 cm Bramac tetőfólia 1 rtg. szarufa 7⁵/15 cm átszellőztetett padlástér</p>	<p>9 Lindab fémlemez fedés 1 rtg. szellőző alátétlemez 1 rtg. teljes felületű deszkázat 2⁵ cm lejtést adó faváz egyedi acél tartószerkezet alsó párnafa 3 cm teljes felületű deszkázat 2⁵ cm hőszigetelés 3 cm vékonyvakolat 0⁵ cm</p>	



GYULA-TERV
Építész- és Mérnökiroda Bt.
Székhely: 5700 Gyula, Temesvári út 57.
E-mail: gyulaterv@t-online.hu
Iroda: Gyula, Temesvári út 57. I/9.
Tel.: 66/462-595
MÉK azonosító: C-4-47

Tervező:
Kónya Géza
építész tervező szakmérnök
Gyula, Mátyás kir. u. 42/A.
É 04-0160
Mobil: 30/905-2196

Építmény megnevezése, ingatlan címe és helyrajzi száma:
Lakóépületek építése
Gyula, Blanár László utca 12., 4574 hrsz. **"A" jelű ép.**

Tervrajz megnevezése:
A ép metszetek 1

Méretarány:
1:100

Tervfajta:
egysz. kiviteli

Építtető/megbízó:
MY SWEET HOME KFT.
Gyula, Ív u. 3/1.

Dátum:
2021.05.20.

Rajzjel:
E-3