

B1-B1 METSZET M 1:100

RÉTEGRENDEK:

<p>1 cs.m. kerámia+flex ragasztó kent szigetelés (javasolt) mon. vb. lemez szereelőbeton töm. kavicságyazat termett talaj</p>	<p>1⁵ cm 2 rtg. 12 cm 5 cm 28⁵ cm</p>	<p>2 kerámia+ragasztó vasalt aljzatbeton PE technológiai fólia Austrotherm AT-N100 Austrotherm Grafit 100 Villas E-G 4 F/K Extra vasalt aljzatbeton töm. kavicságyazat termett talaj</p>	<p>1⁵ cm 6 cm 1 rtg. 5 cm 5 cm 1 rtg. 8 cm 23 cm</p>
<p>3 kerámia+ragasztó kent szigetelés vasalt aljzatbeton PE technológiai fólia Austrotherm AT-N100 Austrotherm Grafit 100 Villas E-G 4 F/K Extra vasalt aljzatbeton töm. kavicságyazat termett talaj</p>	<p>1⁵ cm 2 rtg. 6 cm 1 rtg. 5 cm 5 cm 1 rtg. 8 cm 23 cm</p>	<p>4 lam. parketta+alátét aljzatkiegyenlítő vasalt aljzatbeton PE technológiai fólia Austrotherm AT-N100 Austrotherm Grafit 100 Villas E-G 4 F/K Extra vasalt aljzatbeton töm. kavicságyazat termett talaj</p>	<p>1 cm 0⁵ cm 6 cm 1 rtg. 5 cm 5 cm 1 rtg. 8 cm 23 cm</p>
<p>5 deszkázat lécváz+közte Isover hőszig. födémgerenda+közte Isover hőszig. fém tartóváz+közte Isover hőszig. Sofflex Tél párazáró fólia Rigips RF tűzvéd. gipszkarton</p>	<p>2 cm 5/5 cm 15/15 cm 10 cm 1 rtg. 1²⁵ cm</p>	<p>6 Bramac tetőcserép cserépléc ellenléc Bramac tetőfólia szarufa átszellőztetett padlástér</p>	<p>5/3 cm 5/5 cm 1 rtg. 7⁵/15 cm</p>

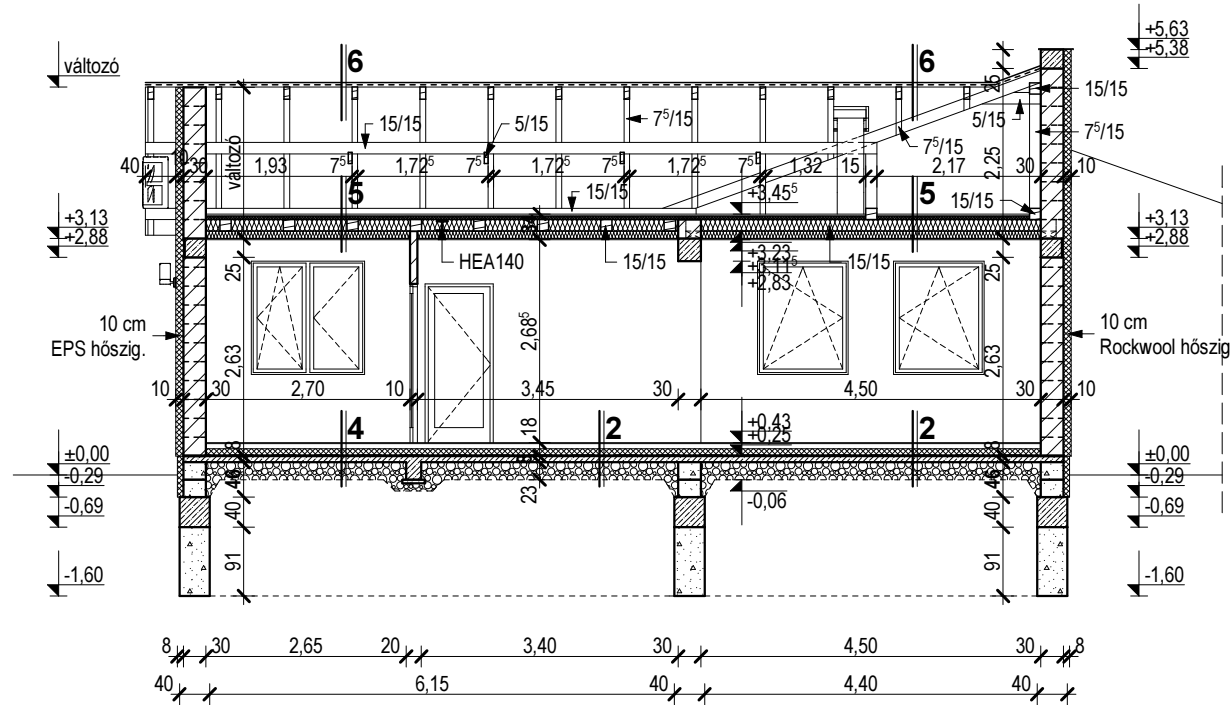

B2-B2 METSZET M 1:100

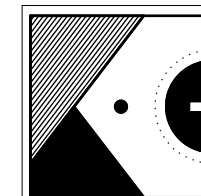

GYULA-TERV
Építész- és Mérnökiroda Bt.
 Székhely: 5700 Gyula, Temesvári út 57.
 E-mail: gyulaterv@t-online.hu
 Iroda: Gyula, Temesvári út 57. /I/9.
 Tel.: 66/462-595
 MÉK azonosító: C-4-47

Tervező:
 Kónya Géza
 építész tervező szakmérnök
 Gyula, Mátyás kir. u. 42/A.
 É 04-0160
 Mobil: 30/905-2196

Építmény megnevezése, ingatlan címe és helyrajzi száma:
 "B" jelű lakóépület építése
 Gyula, Bajza utca 1/A., 4215 hrsz.

Építtető/megbízó:
 MY SWEET HOME KFT.
 Gyula, Szőlős u. 9.

Tervrajz megnevezése:
 B1-B1 és B2-B2 metszetek

Méretarány:
 1:100

Tervfajta:
 egysz. kiviteli

Dátum:
 2017.08.18.

Rajzjel:
 É-3